

**COMUNE DI NARCAO**  
Provincia di Carbonia - Iglesias  
Piazza MARCONI - TEL. 0721 959023 - 0721 951310 - FAX 0721 959726 - C.A.P. 0910  
e-mail: [protocollo@pec.comune.narcao.cdi.it](mailto:protocollo@pec.comune.narcao.cdi.it) - Internet: [www.comune.narcao.cdi.it](http://www.comune.narcao.cdi.it)

**PIANO PROTEZIONE CIVILE  
RISCHIO IDROGEOLOGICO E RISCHIO  
INCENDIO DI INTERFACCIA**

ELABORATO

**CARTA PAI NARCAO - AREE A  
RISCHIO PIENA**

**2B**

SCALE:  
1:10.000

DATA:  
DICEMBRE 2014

AGGIORNAMENTI:  
dic. 2014

Il Tecnico  
Ing. Guendano Cusi

IL SINDACO  
Dott. GIANNFRANCO TUNIS

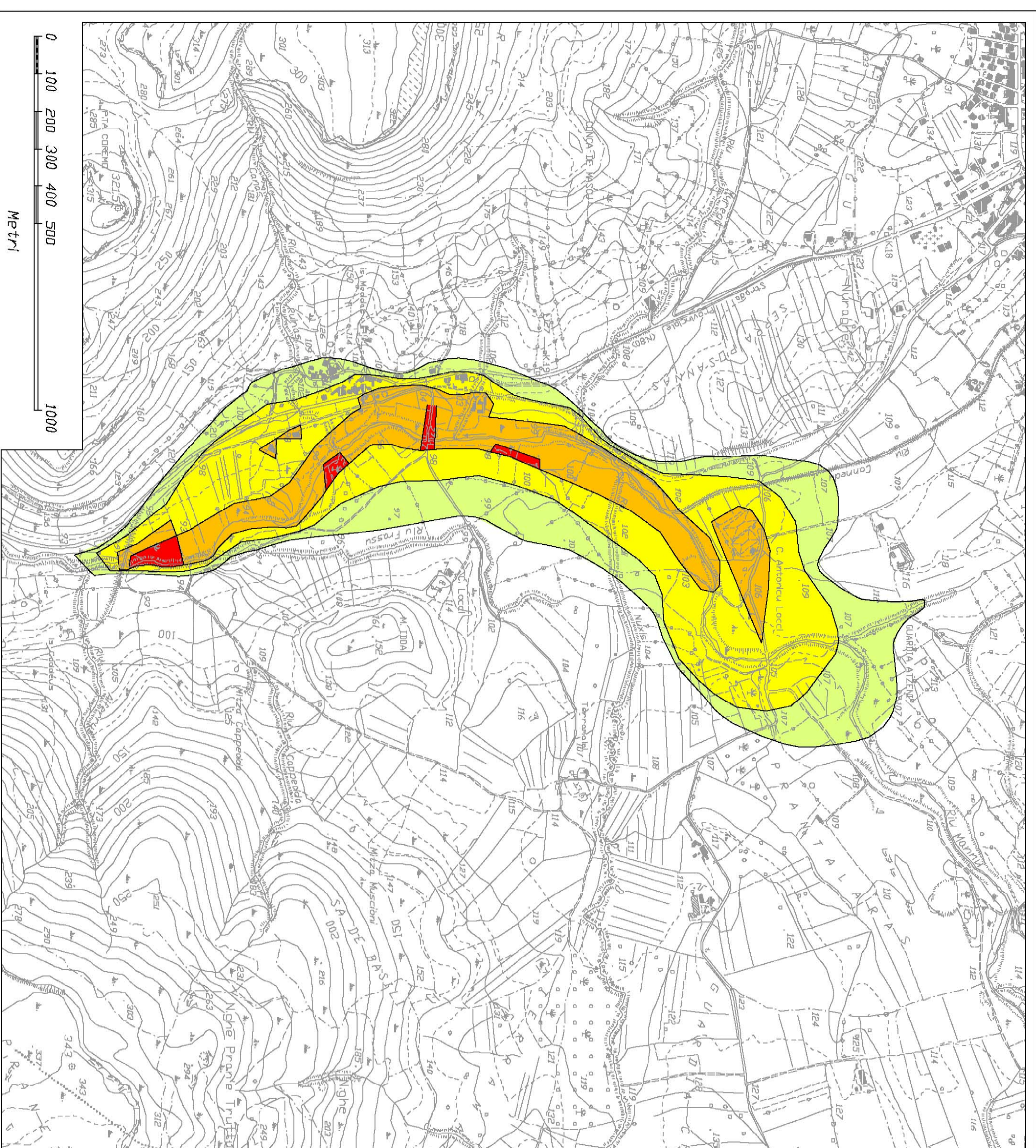

REGIONE AUTONOMA DELLA  
SARDEGNA  
Assessorato dei Lavori Pubblici

**PIANO ASSETTO IDROGEOLOGICO**

PERMETTAZIONI DELLE AREE A RISCHIO  
PERALTOLOGICO E GEOMORFOLOGICO E DELLE  
RELATIVE MISURE DI SALVAGUARDIA  
(Legge 207/78)

Sottobacino  
SULCOIS

Tavola n°  
Rid427

DATA 4 MARZO 2014 (AGGIORNATO 2014)

CARTA DELLE AREE A RISCHIO DI PENNA

Comune di  
NARCAO

CTR  
582010  
582020  
582030

**Il presente documento è stato redatto e approvato  
a norma della Legge Regionale n° 1/2014, in attuazione  
della Legge n° 207/1978 e ai D.P.C.M. 23/08/08, 14/09/08  
e del D.L. n° 1/06/09, e successivamente approvato  
dal Consiglio Comunale con deliberazione n° 203  
del 17/12/2014.**

Comune di Narcao - Provincia di Carbonia - Igea Marina -  
C.A.P. 09100 - Tel. 0721 959023 - Fax 0721 959726 -  
E-mail: [protocollo@pec.comune.narcao.cdi.it](mailto:protocollo@pec.comune.narcao.cdi.it)

Tecnico incaricato: **BITOCCHI**

Struttura di riferimento di riferimento: **BITOCCHI**

Struttura di riferimento di riferimento: **BITOCCHI**

**Legenda**

**RISCHIO ESTREMO** (Rischio di morte o di danni irreversibili)

**RISCHIO MOLTO ALTO** (Rischio di danni gravissimi)

**RISCHIO ALTO** (Rischio di danni gravi)

**RISCHIO MEDIO** (Rischio di danni moderati)

**RISCHIO BASSO** (Rischio di danni lievi)

**AREE A RISCHIO ZERO** (Rischio di danni trascurabili)

**AREE A RISCHIO NON CLASSIFICATE** (Rischio di danni non valutati)

**AREE A RISCHIO NON CLASSIFICATE** (Rischio di danni non valutati)

**Gruppo incaricato:**  
Dott. Ing. Guendano Cusi  
Dott. Ing. Guido Demontis  
Dott. Ing. Andrea Mura  
Dott. Ing. Alessandro Vanni

**Gruppo incaricato:**  
Dott. Ing. Guendano Cusi  
Dott. Ing. Guido Demontis  
Dott. Ing. Andrea Mura  
Dott. Ing. Alessandro Vanni